SANTA ESGLÉSIA CATEDRAL BASÍLICA METROPOLITANA DE BARCELONA

CORPUS CHRISTI

MISSA SOLEMNE I PROCESSÓ

Presideix:

Mons. Joan Josep Omella, Cardenal Arquebisbe de Barcelona

Introit

Música: Ireneu Segarra, OSB (1917-2005)

Lletra: Hildebrand M. Miret, OSB

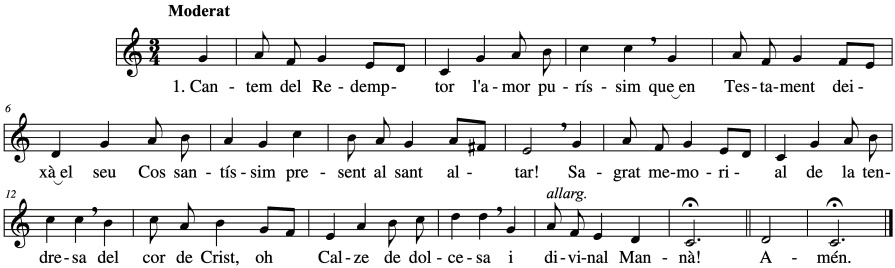

2. D'amor brillà al Cenacle la gran prova:
l'Eucarística Pasqua que renova
la mort de Crist en creu.
Celebrem son record en el misteri
del Sagrament excels, que és refrigeri
i fou el nostre preu.

3. Del Bon Pastor sentim la veu sagrada:
"Preneu mon Cos, beveu la Sang vessada
que el món han redimit".
L'encesa fe contempla en l'Hòstia Santa
el Déu que hi és latent, contempla i canta,
i adora l'Infinit.

4. Oh Sagrament d'amor i Pa dels àngels!
Aquell que adoren serafins i arcàngels
s'alberga al nostre cor!
Del Déu etern es torna santuari
tota ànima fidel que vol guardar-hi
tal divinal tresor.

5. El Rei del cel els nets de cor convida
al gran banquet, on llesca el Pa de vida
la mà sacerdotal.
És font de dolça pau i d'amor pura
el Cos de Crist: penyora que assegura
la Glòria eternal.

6. Lloança a vós, oh Trinitat divina,
Pare eternal, i Amor que ens encamina
al port de salvament.
Honor a vós, oh Crist, Rei de la Glòria,
que al Sagrament deixeu vostra memòria
i el nostre nodriment. Amén.

Kyrie

Missa VIII *de Angelis*

XV-XVI. s.

5.

K Y- ri- e * e- lé- i- son. *iij.* Chri-

ste e- lé- i- son. *iij.* Ký- ri- e

e- lé- i-son. *ij.* Ký-ri- e * **

e- lé- i-son.

Senyor, tingueu pietat. Crist, tingueu pietat. Senyor, tingueu pietat.

Gloria

Missa VIII *de Angelis*

XVI. s.

5.

G Ló-ri- a in excélsis De- o. Et in terra pax homí-ni-

bus bonæ vo-luntá-tis. Laudá-mus te. Bene-dí-cimus te.

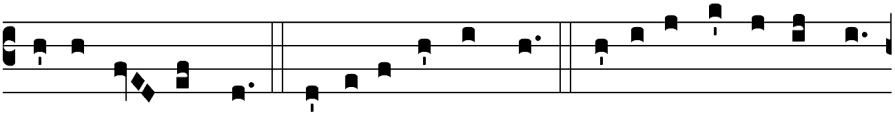

Ado-rá- mus te. Glo-ri-fi-cámus te. Grá-ti- as á-gimus ti-

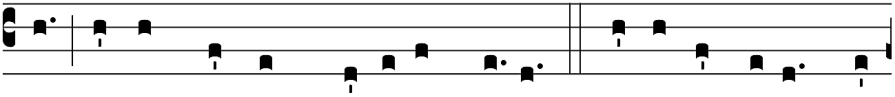

bi propter magnam gló-ri- am tu- am. Dómi-ne De- us, Rex

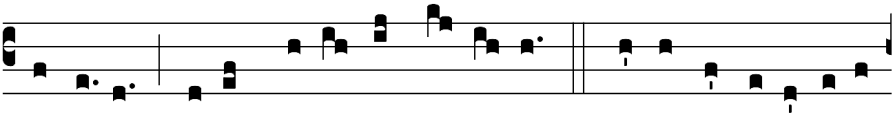

cæ-léstis, De- us Pa-ter omní-pot-ens. Dómi-ne Fi-li uni-

gé- ni- te Je- su Christe. Dómi- ne De- us, Agnus De- i,

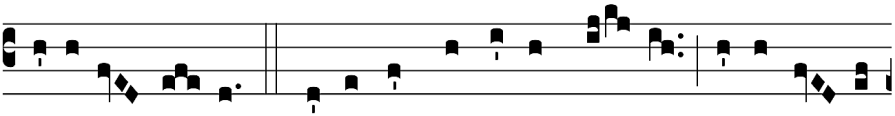

Fí-li- us Pa- tris. Qui tol-lis peccá-ta mun- di, mi-se-ré- re

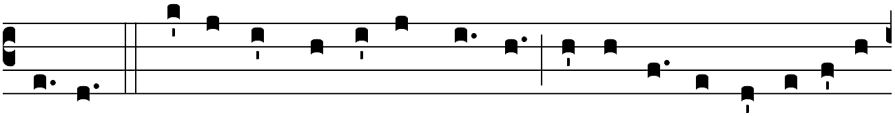

no-bis. Qui tol-lis peccá-ta mundi, súsci-pe depre-ca-ti- ó-

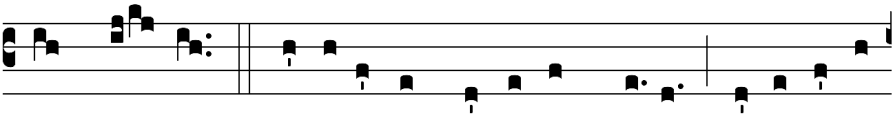

nem no-stram. Qui sedes ad déxte-ram Patris, mi-se-ré-re

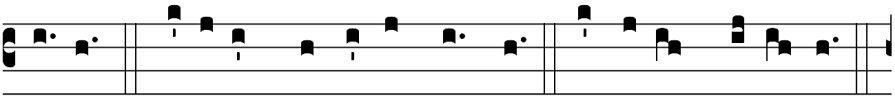

no-bis. Quóni- am tu so-lus sanctus. Tu so-lus Dómi-nus.

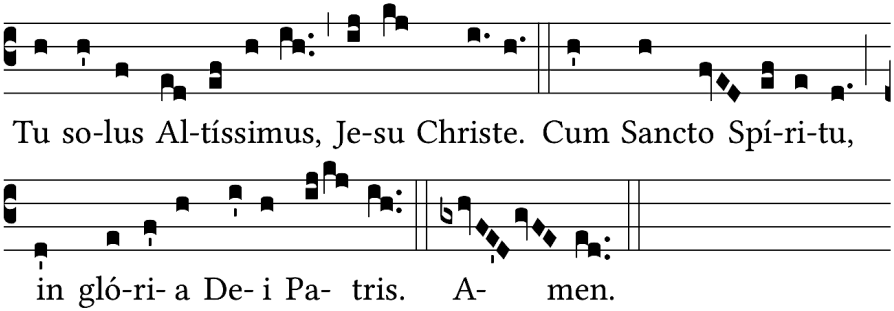

Glòria a Déu a dalt del cel, i a la terra pau als homes que estima el Senyor.
Us lloem. Us beneïm. Us adorem. Us glorifiquem. Us donem gràcies per la vostra immensa glòria, Senyor Déu, Rei celestial, Déu Pare omnipotent, Senyor, Fill unigènit, Jesucrist, Senyor Déu, Anyell de Déu, Fill del Pare.
Vós, que lleveu el pecat del món, tingueu pietat de nosaltres; vós, que lleveu el pecat del món, acolliu la nostra súplica; vós, que seieu a la dreta del pare, tingueu pietat de nosaltres.
Perquè vós sou l'únic Sant, vós l'únic Senyor, vós l'únic Altíssim, Jesucrist, amb l'Esperit Sant, en la glòria de Déu Pare. Amén.

Psalm responsorial

Psalm 109

Música: Domènec Cols (1918-2015)

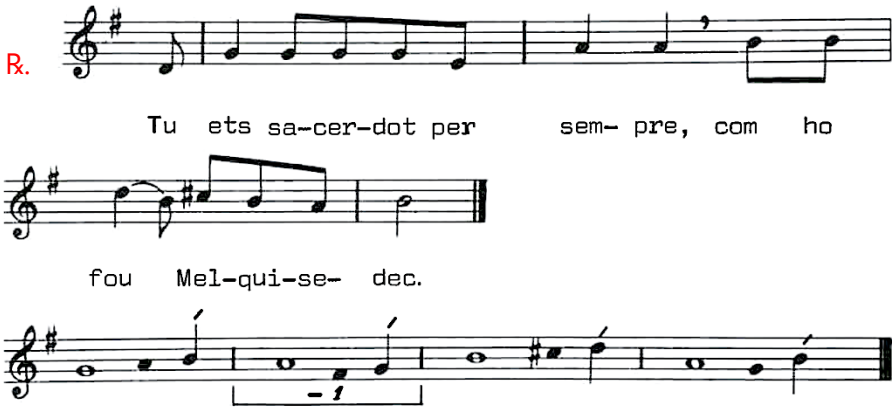

1. Oracle del Senyor al meu *Se***nyor**:
"Seu a la me*va* **dre**ta,
i espera que faci dels *ene***mics**
l'escambell dels *teus* **peus**."

2. Que el Senyor estengui lluny des de *Si***ó**
el poder del *teu* **cep**tre.
Impera enmig dels *ene***mics**.

3. “Ja eres príncep el dia que *vas* **néi**xer,
tens la glòria sagrada des del si de *la* **ma**re,
abans de l’aurora jo t’he en*gen***drat**.”

4. El Senyor no es desdiu del que *ju***rà**:
“Ets sacerdot *per* **sem**pre,
segons l’orde de Melquis*e***dec**”.

Seqüència

Lletra: S. Tomàs d'Aquino (1225-1274)
(Seqüència Lauda Sion Salvatorem*, 2a part)*

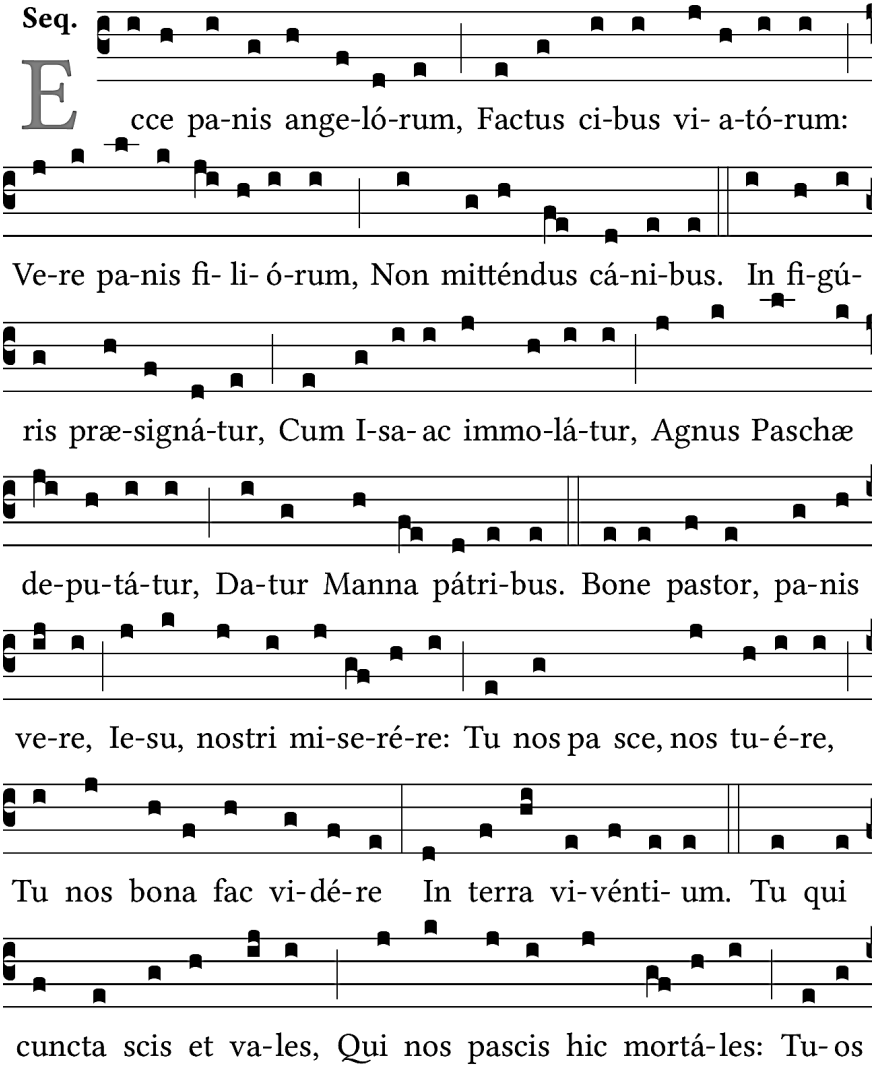

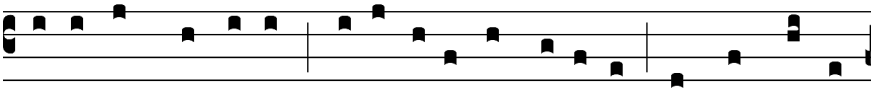

i-bi commensá-les, Cohe-rédes et sodá-les Fac sanctó-rum

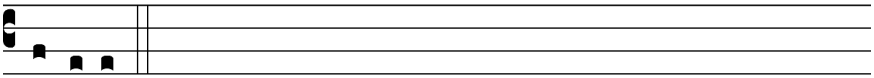

cí-vi- um.

1. Heus aquí el pa dels àngels,
fet el menjar dels vianants,
Veritablement el pa dels fills,
per no llençar-lo als cans.

2. Presignificat per figura
en la immolació d'Isaac,
manat a l'Anyell pasqual,
donat als pares en mannà.

3. Bon pastor, autèntic Pa,
Jesús, tingueu pietat de nosaltres:
Alimenteu-nos, protegiu-nos,
feu-nos veure la bondat a la terra dels vius.

4. Vós que ho sabeu i ho voleu tot,
que amb això nodriu els mortals:
feu-nos comensals, cohereus i ciutadans
a la ciutat dels sants.

Al·leluia

Música: Odiló Planàs, OSB (1925-2011)

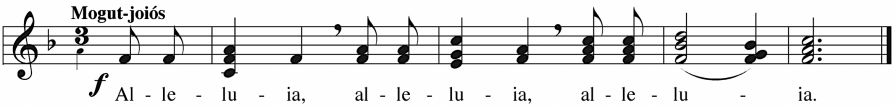

Música: Domènec Cols (1928-2011)

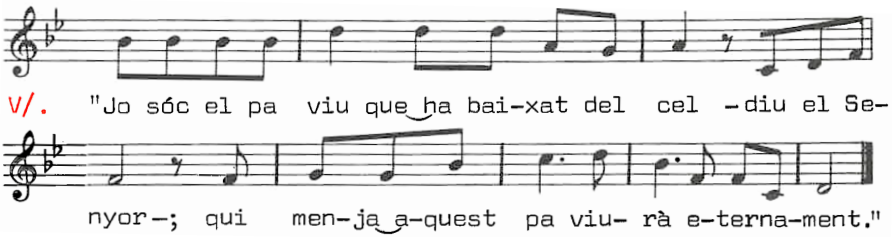

Credo

Música: Lluís Romeu (1874-1937)

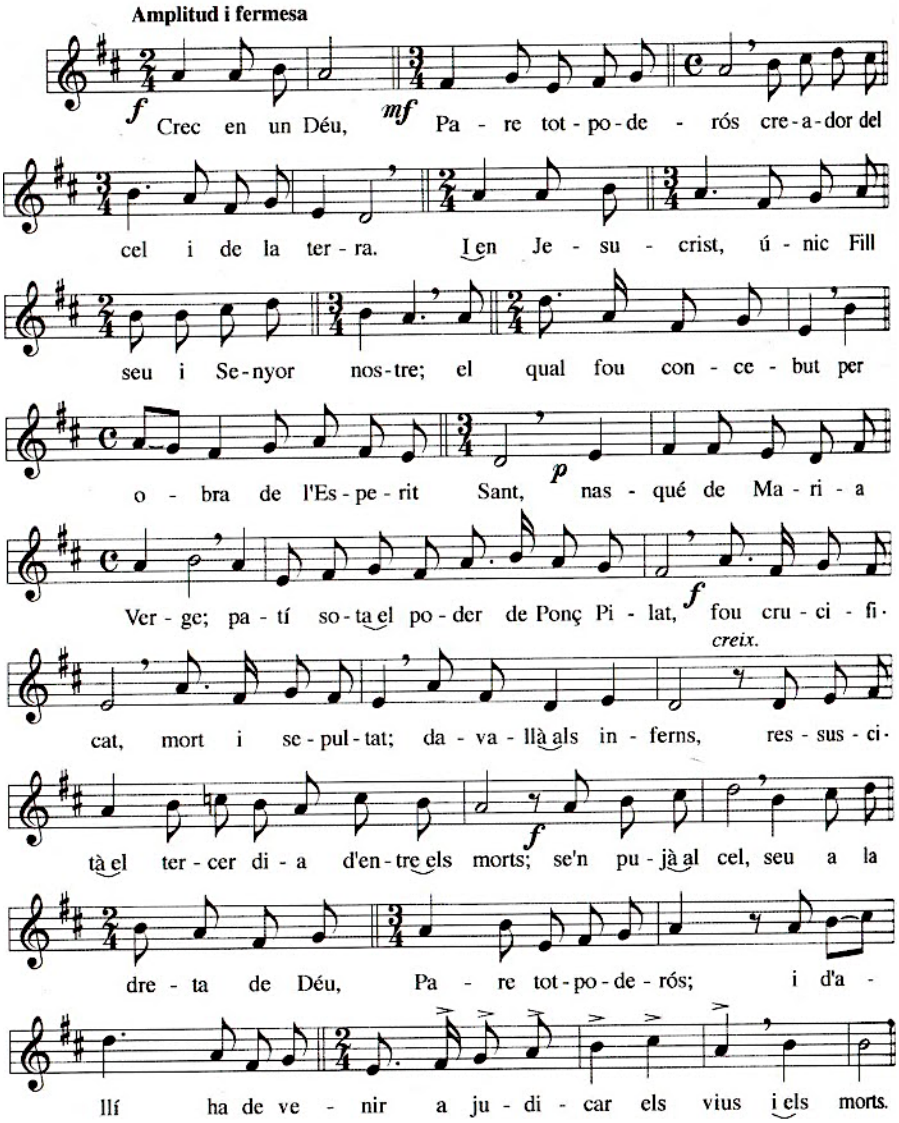

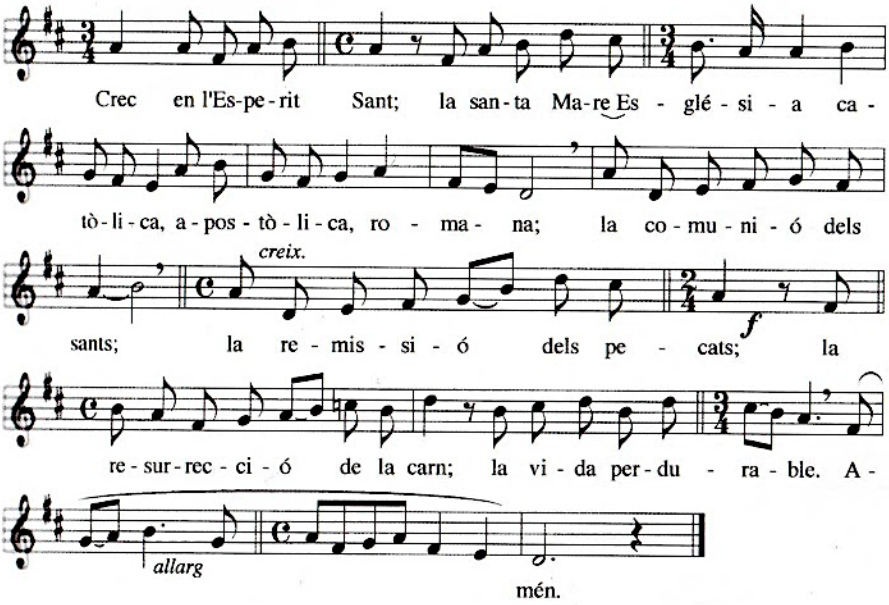

Ofertori

Giovanni Pierluigi da Palestrina (1525-1594): Motet *Sacerdotes Domini*

Sacerdotes Domini
incensum et panes offerunt Deo,
et ideo sancti erunt Deo suo,
et non polluent nomen eius.
Alleluia.

Els sacerdots del Senyor
ofereixen a Déu l'encens i els pans,
seran sants per llur Déu
i no profanaran el seu nom.
Al·leluia.

Cf. Lev 21, 6

Sanctus

Missa VIII *de Angelis*

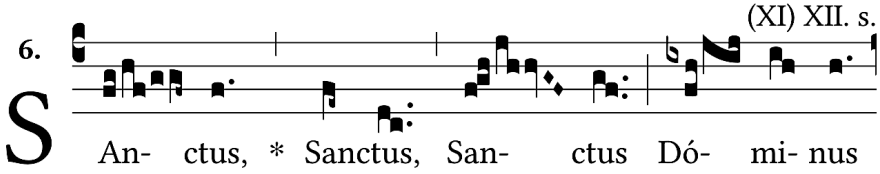

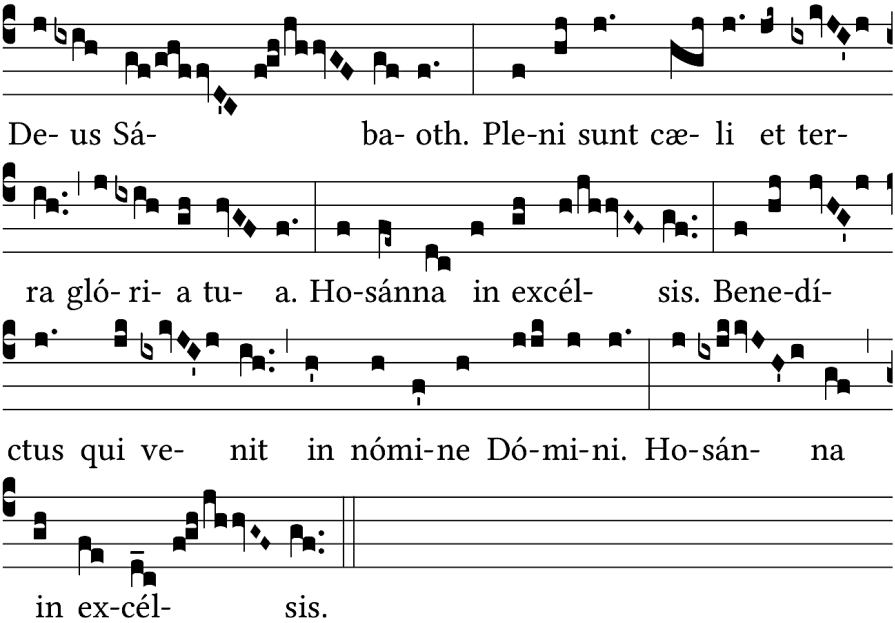

Sant, sant, sant és el Senyor, Déu de l'univers. El cel i la terra són plens de la vostra glòria. Hosanna a dalt del cel! Beneït el qui ve en nom del Senyor. Hosanna a dalt del cel!

Parenostre

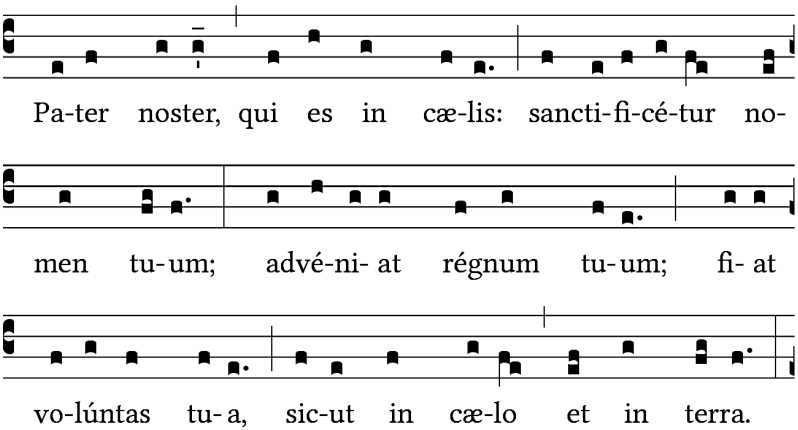

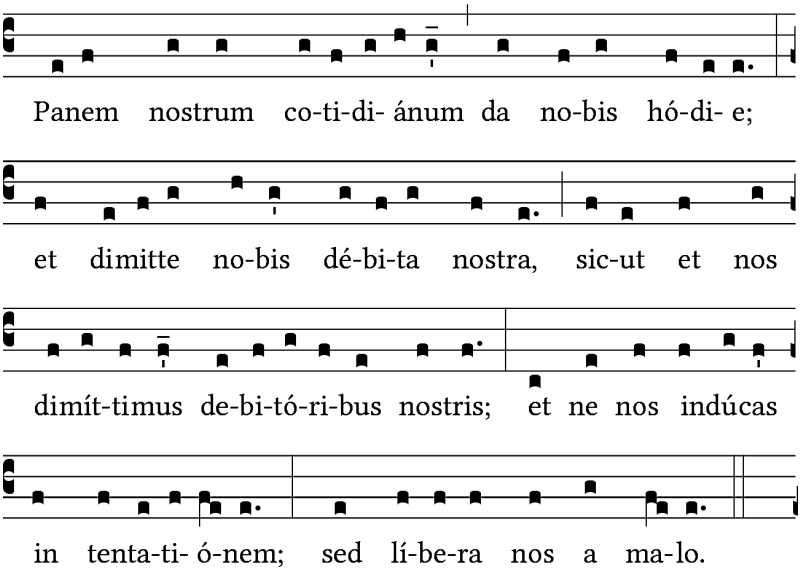

Pare nostre, que esteu en el cel: sigui santificat el vostre nom; vingui a nosaltres el vostre Regne; faci's la vostra voluntat així a la terra com es fa en el cel.

El nostre pa de cada dia doneu-nos, Senyor, el dia d'avui; i perdoneu les nostres culpes així com nosaltres perdonem els nostres deutors; i no permeteu que nosaltres caiguem en la temptació, ans deslliureu-nos de qualsevol mal.

Agnus Dei

Missa VIII *de Angelis*

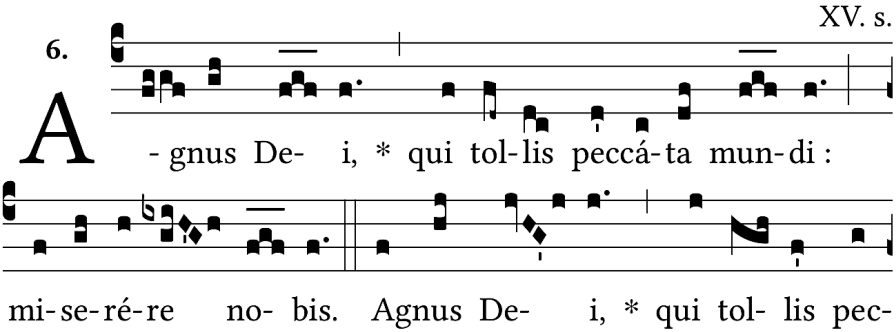

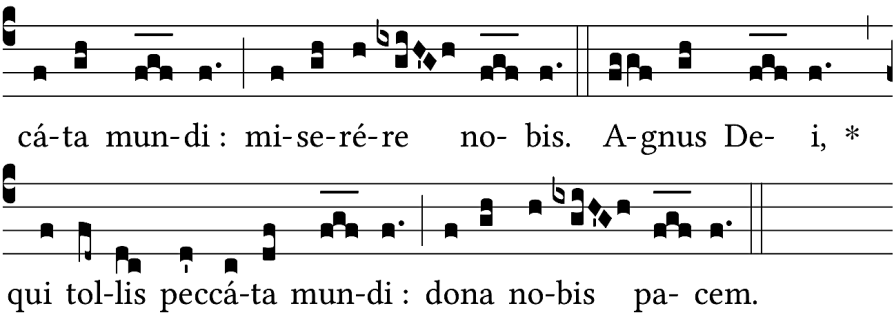

Anyell de Déu, que lleveu el pecat del món: tingueu pietat de nosaltres.
Anyell de Déu, que lleveu el pecat del món: tingueu pietat de nosaltres.
Anyell de Déu, que lleveu el pecat del món: doneu-nos la pau.

Comunió

Música: G. Kirbye (Psalteri de 1592)
Lletra: Albert Taulé

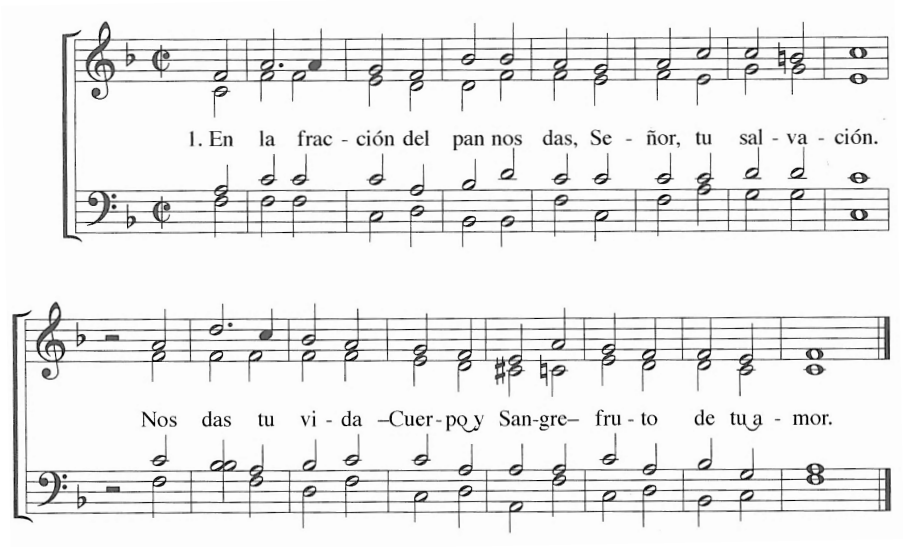

2. Jesús, tomando el pan, nos dio su Cuerpo en manjar, / su Cuerpo, entregado por nosotros en la cruz.
3. Tomando el cáliz, nos lo dio: ''Bebed todos de él; / mi sangre derramada para vuestra redención''.
4. Los desvalidos comerán y el hambre saciarán; / alaben al Señor los que le buscan en la fe.
5. Yo soy el pan de vida; el que crea vivirá, / y yo le resucitaré para la eternidad.

6. Yo vengo a dar la salvación, no vengo a condenar; / el Padre me ha enviado para que encontréis la paz.
7. Partimos este mismo pan, unidos en la fe, / formando el Cuerpo del Señor, la Iglesia de Jesús.

* * *

Psalm 33
Música: Albert Taulé

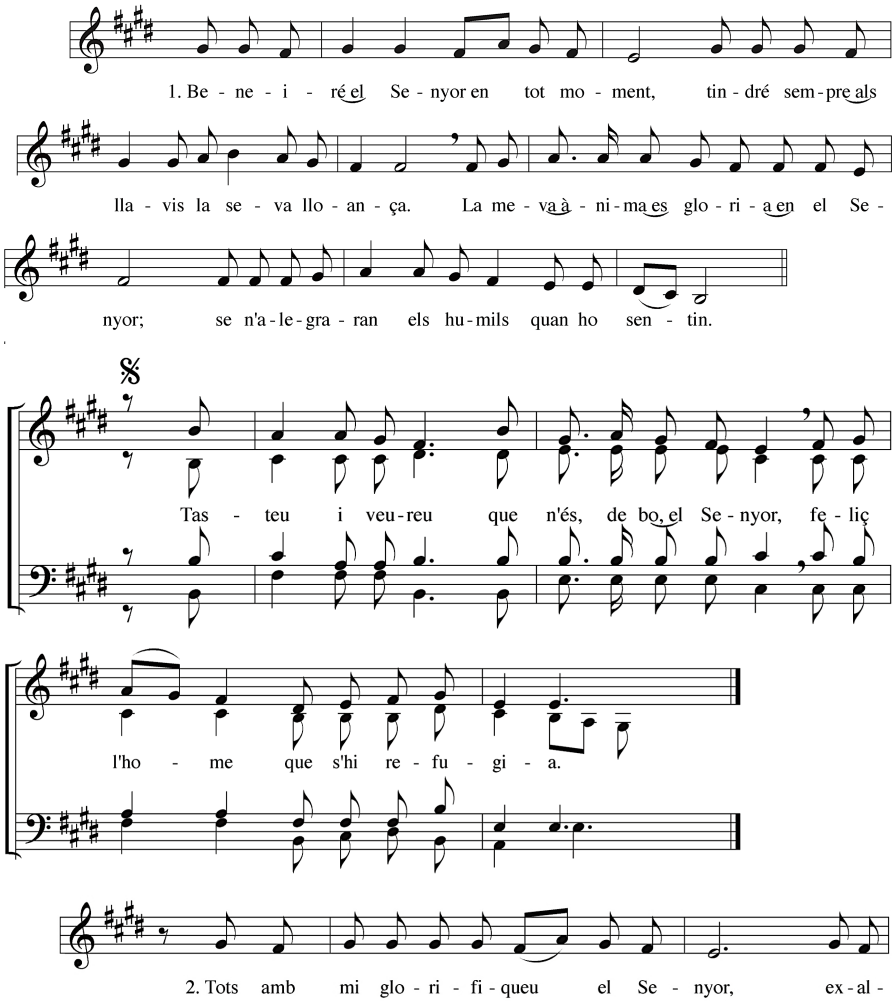

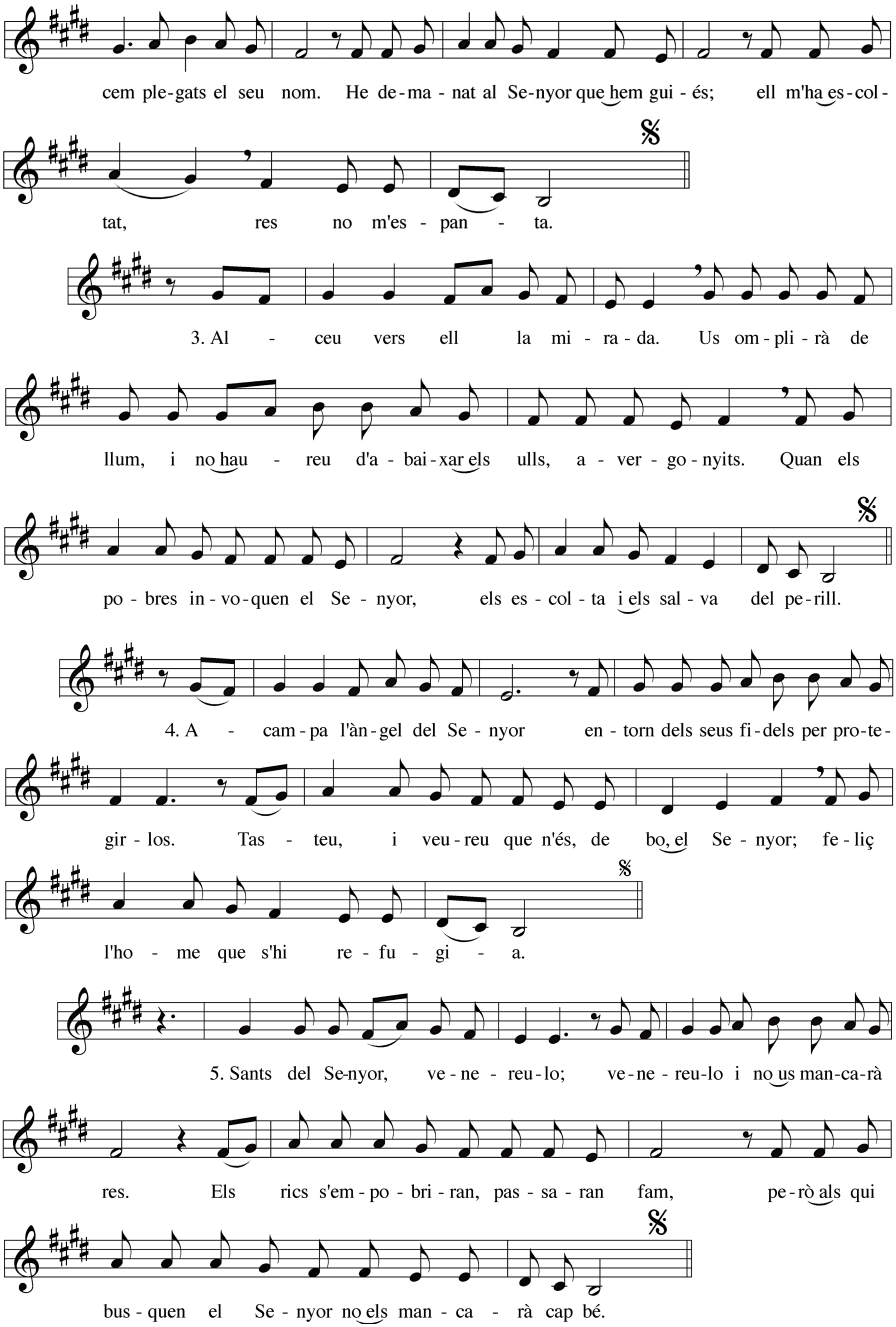
cem ple-gats el seu nom. He de-ma - nat al Se-nyor que hem gui - és; ell m'ha es-col-
tat, res no m'es - pan - ta.
3. Al - ceu vers ell la mi - ra - da. Us om - pli - rà de
llum, i no hau - reu d'a - bai - xar els ulls, a - ver - go - nyits. Quan els
po - bres in - vo - quen el Se - nyor, els es - col - ta i els sal - va del pe - rill.
4. A - cam - pa l'àn - gel del Se - nyor en - torn dels seus fi - dels per pro - te-
gir - los. Tas - teu, i veu - reu que n'és, de bo, el Se - nyor; fe - liç
l'ho - me que s'hi re - fu - gi - a.
5. Sants del Se-nyor, ve - ne - reu - lo; ve - ne - reu - lo i no us man - ca - rà
res. Els rics s'em - po - bri - ran, pas - sa - ran fam, pe - rò als qui
bus - quen el Se - nyor no els man - ca - rà cap bé.

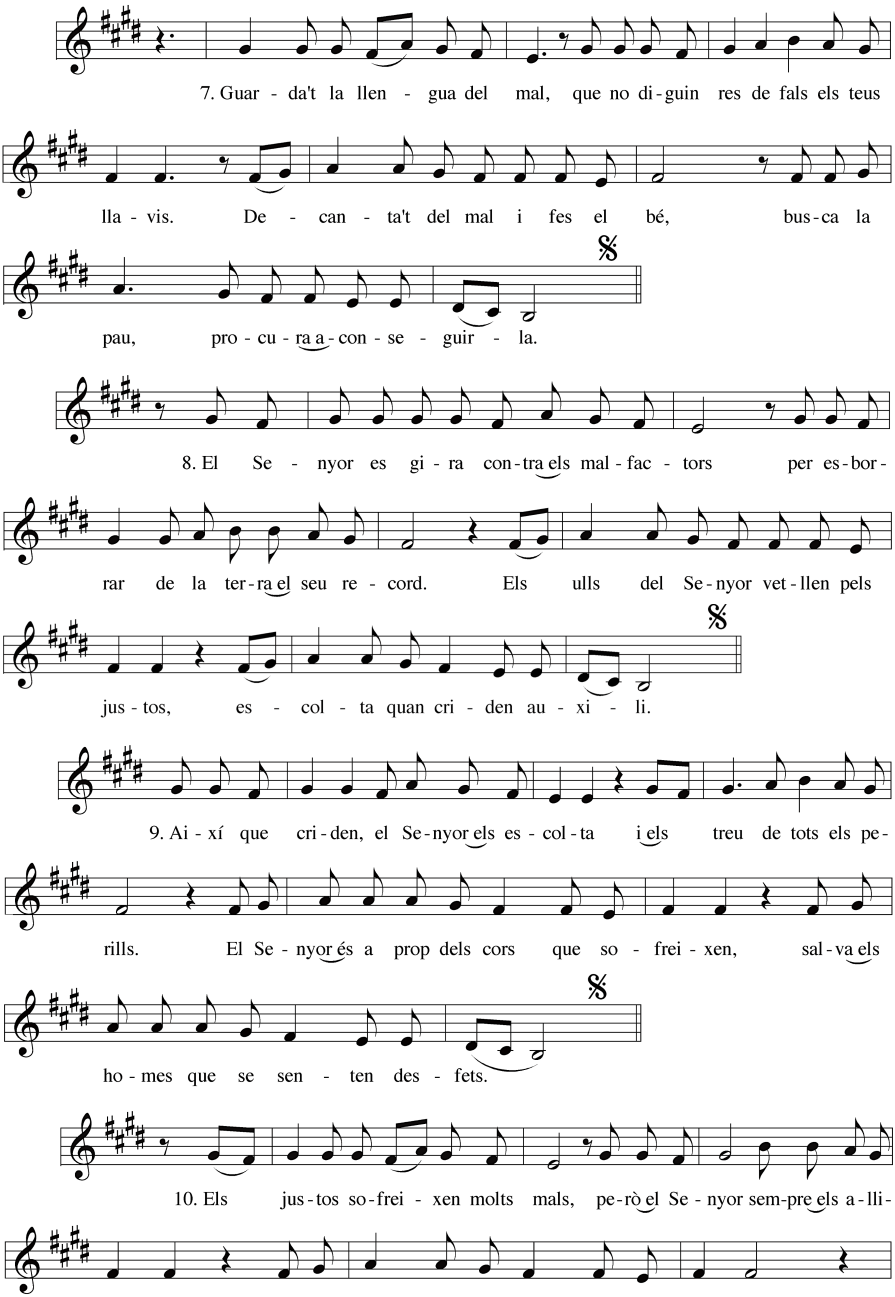
7. Guar - da't la llen - gua del mal, que no di - guin res de fals els teus
lla - vis. De - can - ta't del mal i fes el bé, bus - ca la
pau, pro - cu - ra a - con - se - guir - la.
8. El Se - nyor es gi - ra con - tra els mal - fac - tors per es - bor -
rar de la ter - ra el seu re - cord. Els ulls del Se - nyor vet - llen pels
jus - tos, es - col - ta quan cri - den au - xi - li.
9. Ai - xí que cri - den, el Se - nyor els es - col - ta i els treu de tots els pe -
rills. El Se - nyor és a prop dels cors que so - frei - xen, sal - va els
ho - mes que se sen - ten des - fets.
10. Els jus - tos so - frei - xen molts mals, pe - rò el Se - nyor sem - pre els a - lli -
be - ra; vet - lla per ca - da un dels seus os - sos,

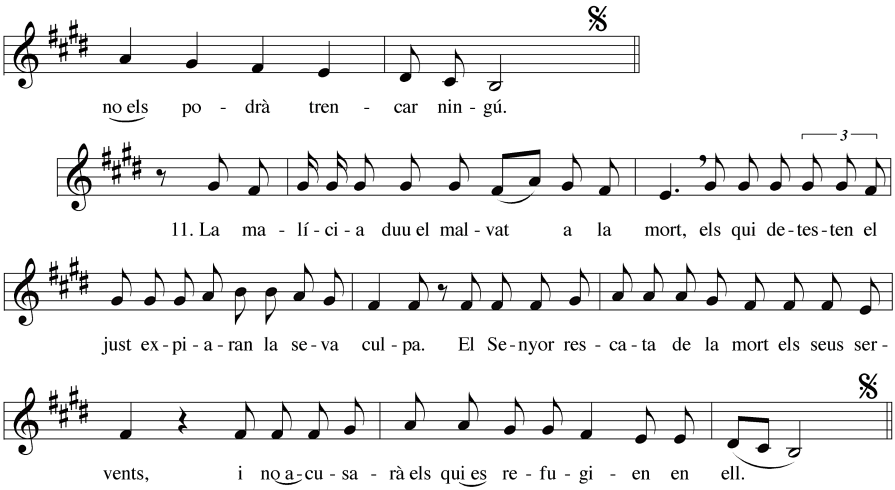

* * *

***Tomás Luis de Victoria (1452-1518): Motet* O sacrum convivium**

O sacrum convivium	Oh, banquet sagrat
in quo Christus sumitur.	en el qual és consumit el Crist.
Recolitur memoria passionis eius	Fem memòria de la seva passió
mens impletur gratia	les nostres ments s'omplen de gràcia
et futurae gloriae nobis pignus datur.	i ens és donada la promesa de la
Allelluia.	glòria futura. Al·leluia.

Exposició del Santíssim Sagrament a la Custòdia

Després de l'oració de postcomunió, durant l'adoració i l'encensació:

Lletra: S. Tomàs d'Aquino

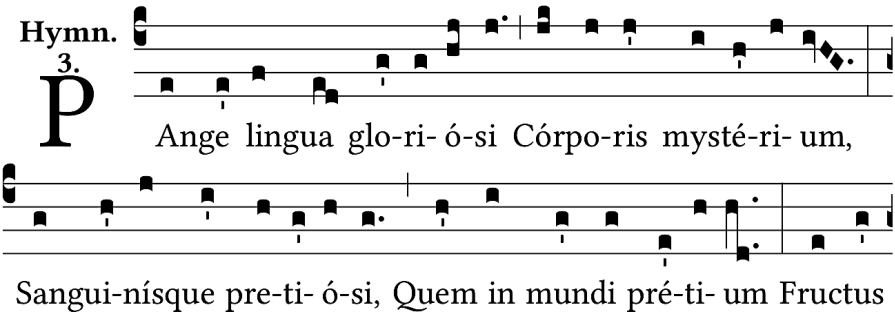

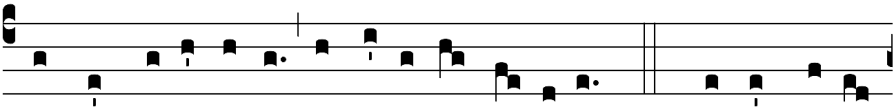

ventris gene-ró-si Rex effú-dit génti- um. 2. No-bis da-tus,

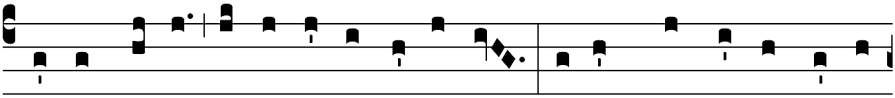

no-bis na-tus Ex intácta Vírgi-ne, Et in mundo conversá-

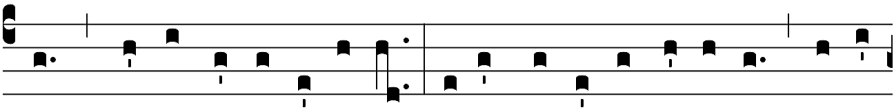

tus, Sparso verbi sémi-ne, Su- i mo-ras inco-lá-tus Mi-ro

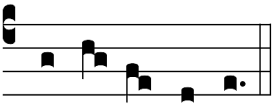

clau-sit ór-di-ne.

1. Canta, llengua, el sant misteri
del gloriosíssim Cos
i de la Sang preciosa
que el Senyor de les nacions,
fruit d'entranya generosa,
ha vessat per salvar el món.

2. Se'ns donà i ens volgué néixer
del sant ventre virginal
i sembrada la paraula
en el món on habità,
hi acabà la seva estada
amb la nova institució.

Mentre el diaca duu l'Eucaristia a la Custòdia Major:

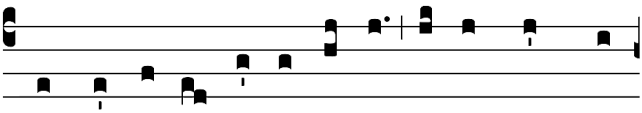

3. In suprémæ nocte cœnæ Re-cúmbens cum

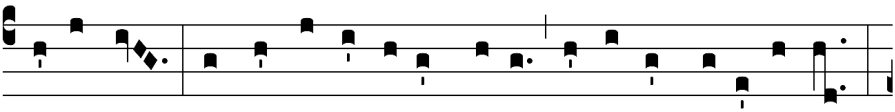

frátri-bus, Observá-ta lege plene Ci-bis in legá-li-bus,

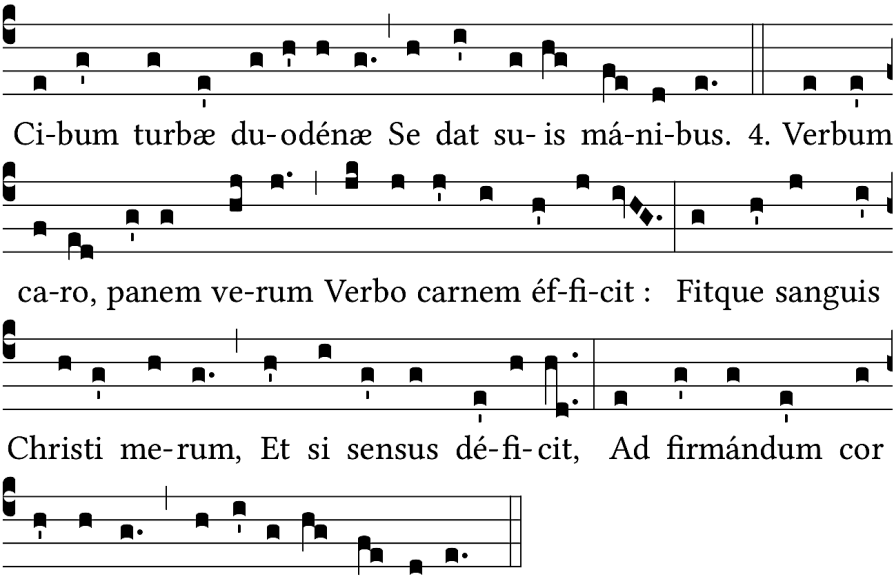

3. Aquell vespre de la cena,
la darrera amb els germans,
observats tots els preceptes
d'aquell àpat ritual,
per ses mans es dóna als dotze
ell mateix com a menjar.

4. El Verb-carn amb la paraula
muda en carn el que era pa;
sang de Crist el vi es torna.
Si els sentits no entenen res,
n'hi ha prou amb la fe sola
perquè el cor n'estigui cert.

* * *

***Pierre de la Rue (1452-1518): Motet* O salutaris Hostia**

O salutaris hostia,
quæ cæli pandis ostium:
Bella premunt hostilia,
da robur, fer auxilium.

Uni trinoque Domino
sit sempiterna gloria,
qui vitam sine termino
nobis donet in patria.
Amen.

Oh víctima salvadora,
que obriu de bat a bat la porta del cel:
Oprimiu les hostilitats de les guerres,
doneu-nos forces, porteu-nos auxili!

Al Senyor U i Tri
sigui donada glòria eterna,
perquè ens concedeixi
una vida interminable a la pàtria.
Amén.

RECORREGUT DE LA PROCESSÓ

Cants eucarístics durant la processó

1. Himne *Ubi caritas et amor*

6.

U -bi cá-ri-tas et ám-or, De-us i-bi est. ℣. Congregá-

vit nos in ú-num Chrísti ámor. ℣. Exultémus, et in i-pso

jucundémur. ℣. Time-ámus, et amé-mus Dé-um vi-vum.

℣. Et ex córde di-li-gá-mus nos sin-cé- ro. *Ant.* Ubi cá-ri-

tas et ám-or, Dé-us i-bi est. ℣. Simul ergo cum in ú-num

congregámur : ℣. Ne nos ménte di-vi-dá-mur cave-ámus.

℣. Céssent júrgi-a ma-lígna, céssent lí-tes. ℣. Et in mé-di-o

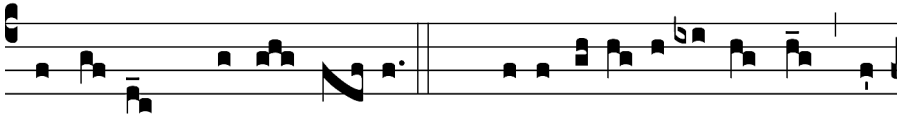

nóstri sit Chrístus Dé- us. *Ant.* Ubi cá-ri-tas et am-or, De-

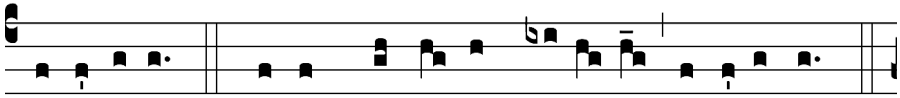

us i-bi est. ℣. Simul quoque cum be-á- tis vi-de-ámus.

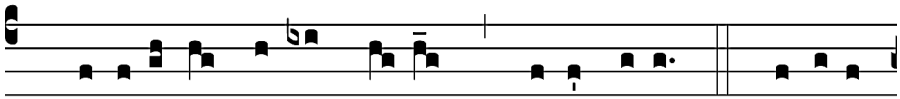

℣. Glo-ri- ánter vúl-tum tú- um, Christe Dé-us: ℣. Gáudi- um,

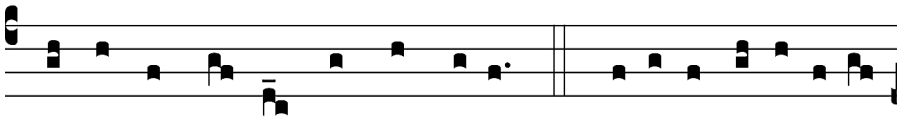

quod est imménsum, atque próbum. ℣. Sæcu-la per infi-ní-

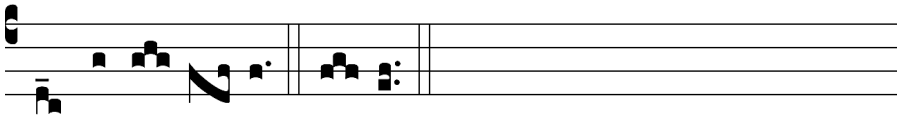

ta saecu- ló- rum. A-men.

On hi ha caritat i amor, allí hi ha Déu.

Formant unitat ens reuneix l'amor de Crist.
Exultem i en ell alegrem-nos.
Temem i estimem el Déu vivent.
I amb cor sincer també nosaltres estimem-nos.
Quan, doncs, tots ens ajuntem,
procurem no dividir-nos en l'esperit.

Cessin les lluites malignes i les discòrdies.
Que Crist Déu sigui sempre entre nosaltres.
Juntament amb els sants, us puguem veure.
La vostra faç gloriosa, Crist, Déu nostre.
Joia immensa, joia pura.
Pels segles infinits de segles. Amén.

* * *

2. Himne *Adoro te devote*

Lletra: S. Tomàs d'Aquino

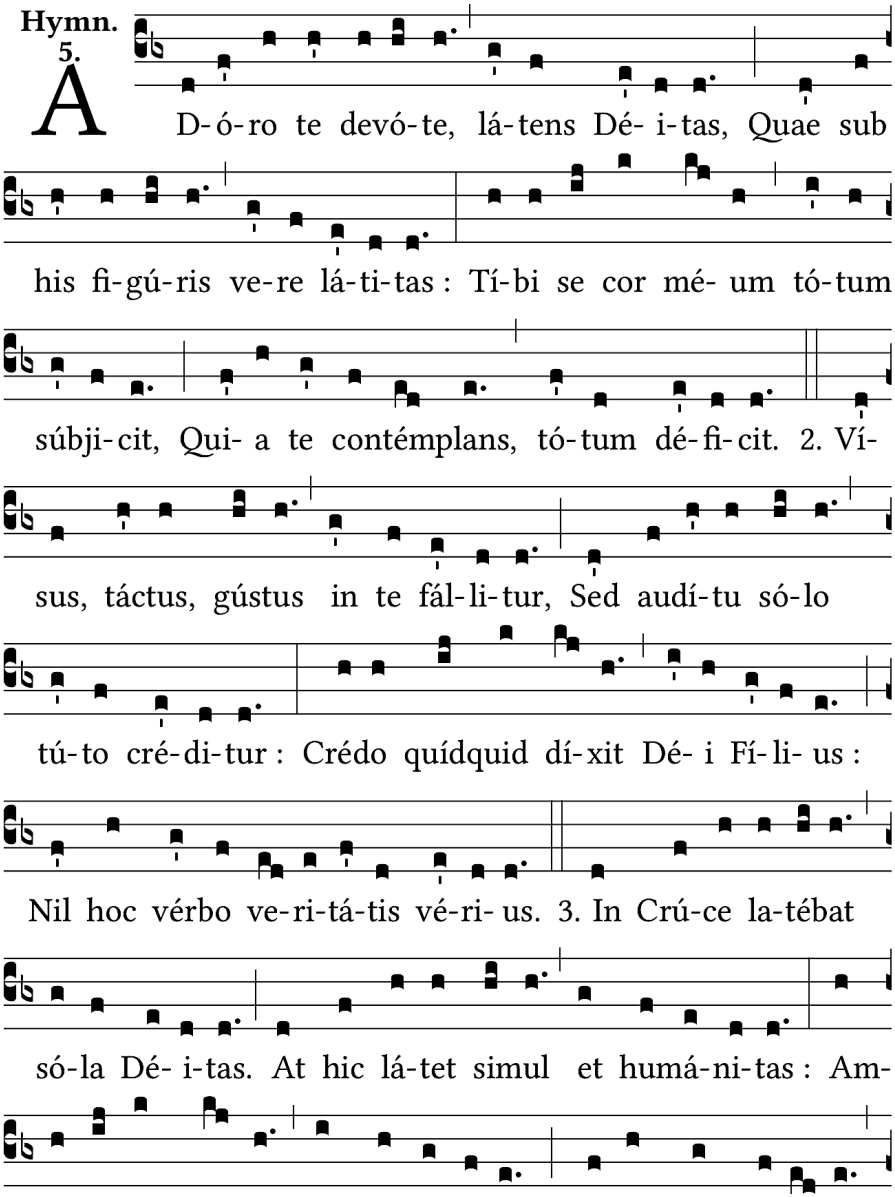

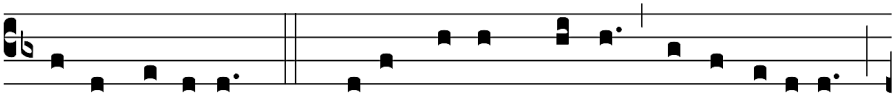

látro paéni-tens. 4. Plágas, sic-ut Thómas, non intú-e-or :

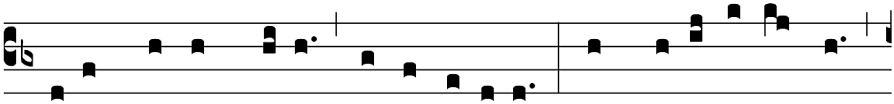

Dé-um tamen mé-um te confí-te-or : Fac me tí-bi semper

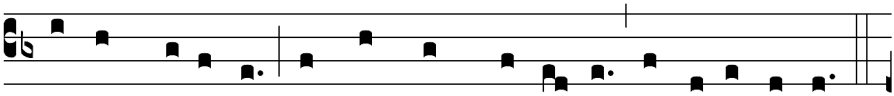

ma-gis créde-re, In te spem ha-bé-re, te di-lí-ge-re.

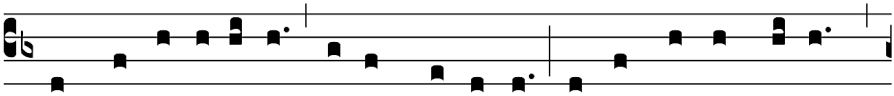

5. O memo-ri-á-le mórtis Dómi-ni, Pá-nis vi-vus ví-tam

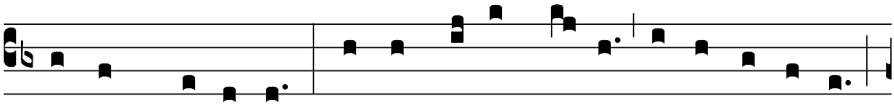

praéstans hómi-ni, Praésta mé-ae ménti de te ví-ve-re,

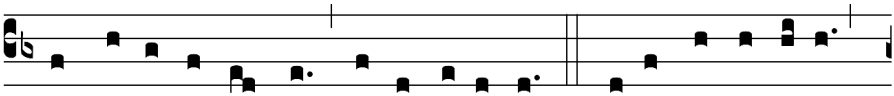

Et te íl-li semper dúlce sápe-re. 6. Pí- e pel-li-cáne

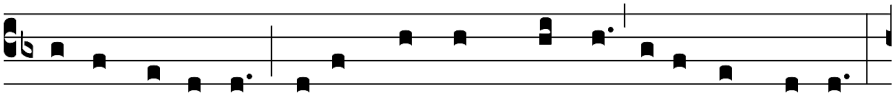

Jé-su Dómi-ne, Me immúndum múnda tú-o Sángui-ne,

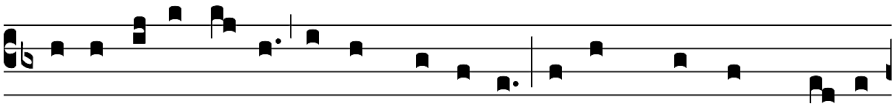

Cú-jus úna stíl-la sálvum fá-ce-re Tó-tum múndum quit ab

ómni scé-le-re. 7. Jé-su, quem ve-lá-tum nunc aspí-ci- o,

Oro, fí- at íllud, quod tam sí-ti- o : Ut, te reve-lá-ta cérnens

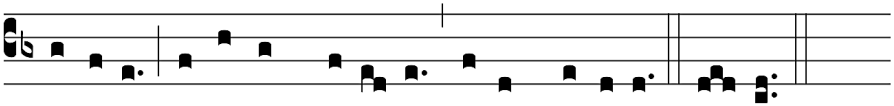

fá-ci- e, Ví-su sim be- á- tus tú-ae gló-ri-ae. A-men.

1. Devot us adoro,
deïtat latent,
sota aquests signes
verament present;
el meu cor, per vostre,
tot ell s'ofereix,
perquè, contemplant-vos,
tot ell defalleix.

2. A gust, vista i tacte
amagat resteu,
però, amb sols l'oïda,
segur l'home creu;
crec tot ço que el vostre
Verb ens ha parlat,
cap paraula d'altre
no és més veritat.

3. En creu era oculta
sols la deïtat,
ara aquí és oculta
fins la humanitat;
però ambdues coses
jo confés creient,
i us prec ço que el lladre
pregà penitent.

4. No us veig les ferides,
tal com sant Tomàs,
Déu, però, us confesso,
no veient-les pas;
feu que jo en vós sempre
tingui fe major,
més ferma esperança,
més ardent amor.

5. Oh do que ens recorda
la mort del Senyor,
pa vivent que vida
dóna al viador,
feu que sempre visqui
de vós el meu cor,
feu que gusti sempre
la vostra dolçor.

6. Com pelicà benigne,
oh Jesús Senyor,
renteu-me amb sang vostra
de tota lletjor;
que una gota sola
d'ella pot salvar
tot el món de quanta
culpa en ell hi ha.

7. Jesús, a qui esguardo
ara sota un vel,
quan serà que us vegi,
com és mon anhel:
que, a faç nua, un dia,
veient-vos a vós,
benaurat em faci
veure-us gloriós.

Amén.

* * *

3. Coral *Jesús, joia meva (*Jesu, meine Freude*)*

Melodia original de Johann Crüger (1598-1662)

Harmonització de Johann Sebastian Bach (1685-1750)

Adaptació: Artur Martorell

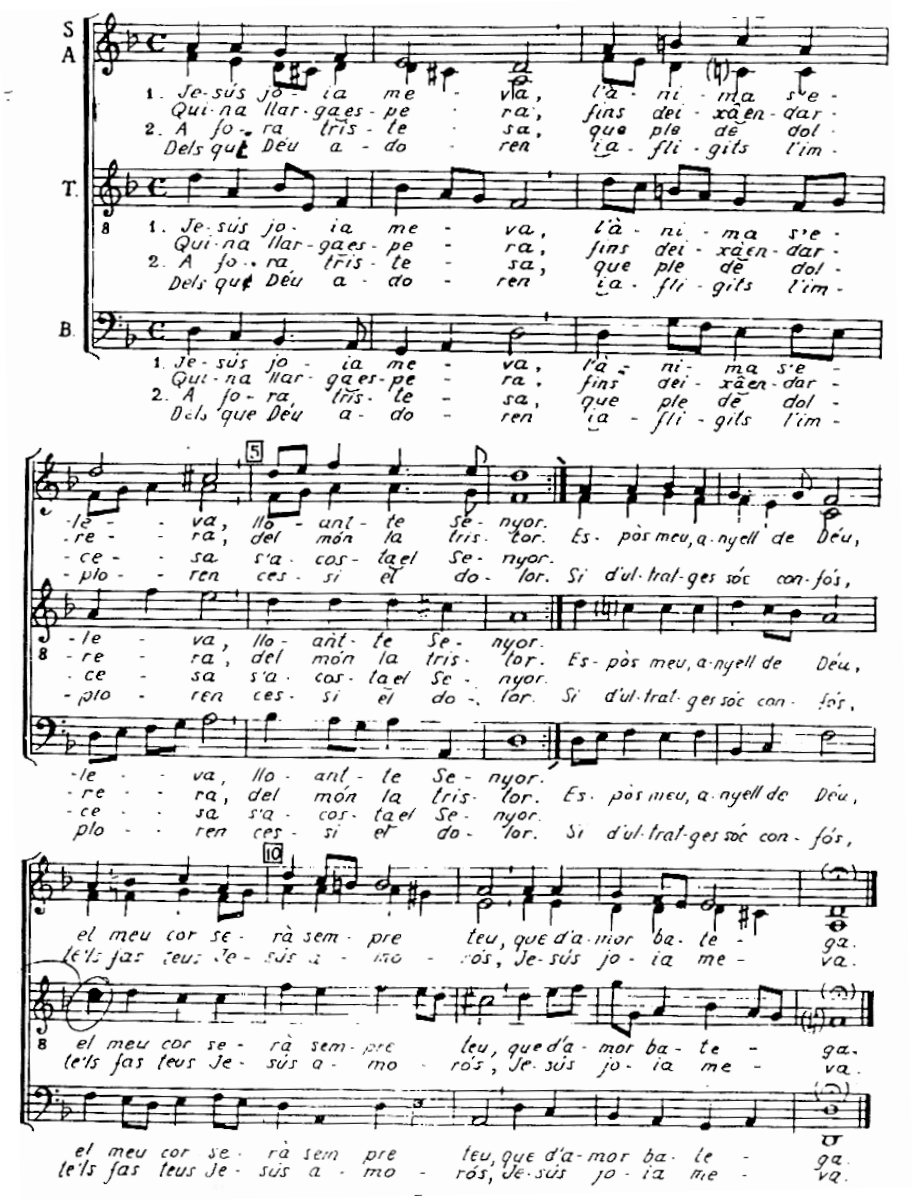

4. Antífona *Lauda Jerusalem*

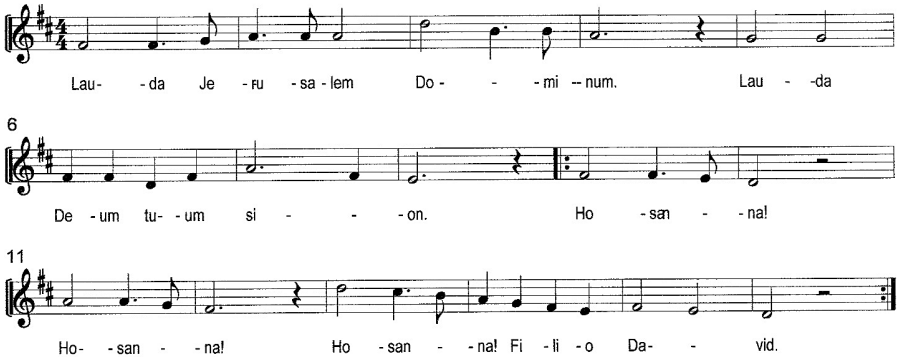

* * *

5. Cant *Jo crec en vós, bon Déu / Yo creo en ti, Señor*

Música: M. Masson
Lletra: Albert Taulé (català); T. Vaquero (castellano)

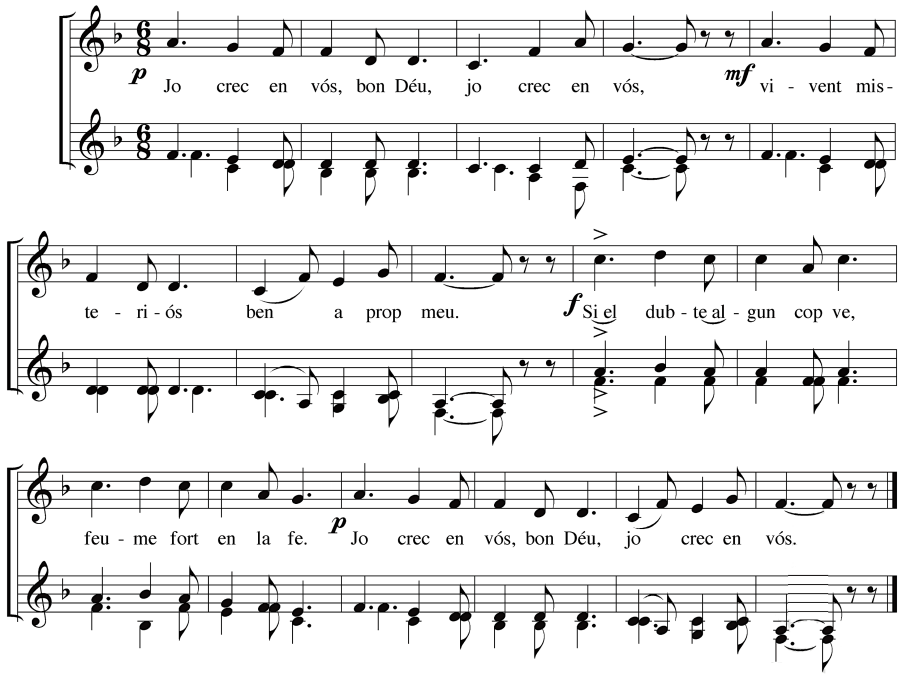

2. Jo espero en vós, bon Déu, / jo espero en vós, / sé que per mi vetlleu / com Pare amorós. / Si em sento defallir / i m'espanta patir / Jo espero en vós bon Déu / jo espero en vós.

3. Jo us estimo, bon Déu, / tan sols a vós, / així ho han fet els sants / amb el cor joiós. / Ells em guien a mi / de la creu pel camí. / Jo us estimo, bon Déu, / tan sols a vós.

4. A prop de vós, bon Déu, / a prop de vós, / feu-me vostre servei / ben generós. / Feu-me sempre, Senyor, / créixer en el vostre amor, / a prop de vós, bon Déu, / a prop de vós.

1. Yo creo en ti, Señor, Dios de bondad: / me guías con tu luz en mi caminar; / te ocultas en mi ser, me llamas con tu amor; / sentirte puedo en mí y escuchar tu voz.

2. Oh Cristo Redentor, yo creo en ti: / tu inmensa caridad te llevó a morir; / has muerto por mi amor, clavado en una cruz; / tu sangre me libró de la esclavitud.

3. ¿Cómo podré pagar tu gran amor, / oh Cristo, amigo fiel, y mi buen Pastor? / Caminas junto a mí, me buscas sin cesar, / apagas tú mi sed, en manjar te das.

4. Oh Cristo Salvador, espero en ti: / despierta tu poder, ven y actúa en mí. / Conoces cómo soy... mi pobre voluntad. / ¡Tú eres mi Señor, vienes a salvar...!

* * *

En arribar la processó a l'altar, mentre el diaca duu l'Eucaristia a la Custòdia Menor:

6. Himne *Cantemos al amor de los amores*

Música i lletra: Juan Ignacio Busca de Sagastizábal (1868-1950)

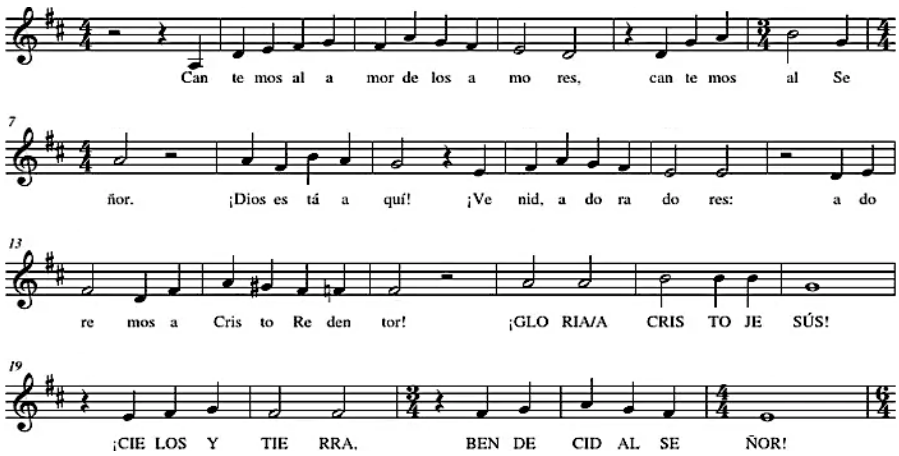

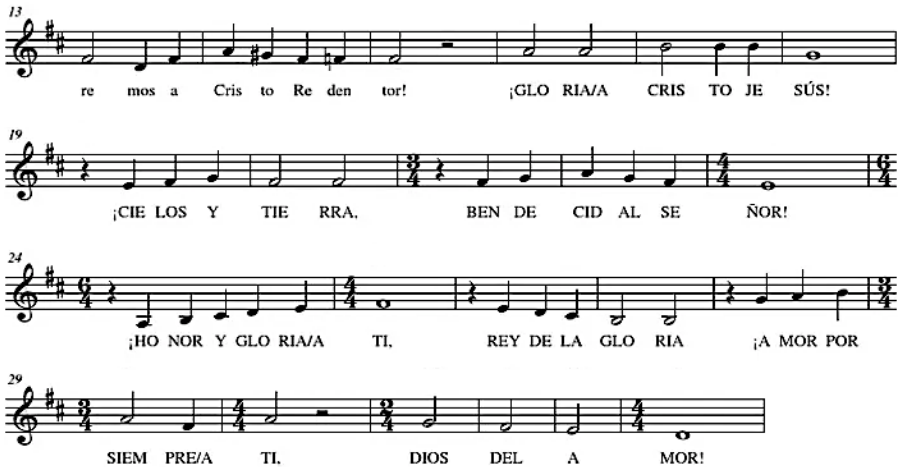

2. Unamos nuestra voz a los cantares
del coro celestial;
Dios está aquí,
al Dios de los altares
alabemos con gozo angelical.
¡Gloria a Cristo…

3. Los que buscáis solaz en vuestras penas
y alivio en el dolor;
Dios está aquí,
y vierte a manos llenas
los tesoros de divinal dulzor.
¡Gloria a Cristo…

4. ¡Oh rara caridad y real fineza,
oh dulce memorial!
Dios está aquí
con toda su riqueza,
con su Cuerpo y su Sangre divinal.
¡Gloria a Cristo…

5. Que abrace nuestro ser la viva llama
del más ferviente amor;
Dios está aquí,
está porque nos ama
como padre, amigo y bienhechor.
¡Gloria a Cristo…

6. Cantemos al Amor de los amores,
cantemos sin cesar;
Dios está aquí,
venid adoradores,
adoremos a Cristo en el altar.
¡Gloria a Cristo…

Durant l'adoració i l'encensació del Santíssim Sagrament:

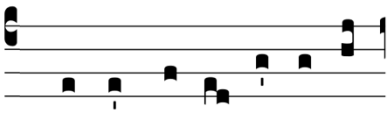

5. Tantum ergo Sacramén-

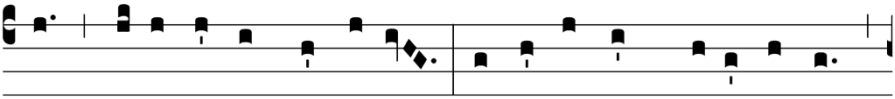

tum Vene-rémur cérnu- i : Et antíquum documéntum

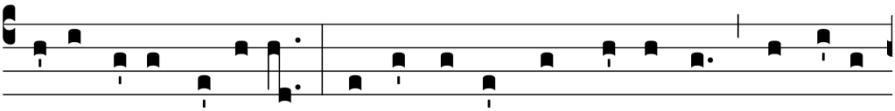

Novo cedat rí-tu- i : Præstet fi-des suppleméntum Sénsu-um

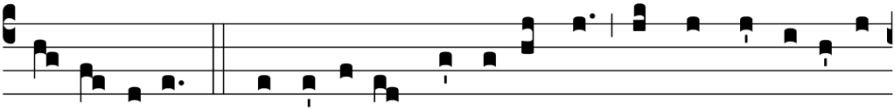

de- féctu- i. 6. Ge-ni-tó-ri, Ge-ni-tóque Laus et ju-bi-lá-ti-

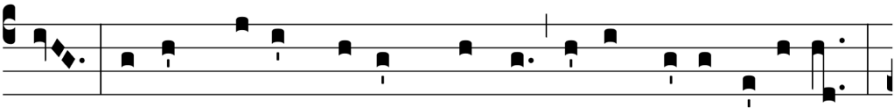

o, Sa-lus, honor, virtus quoque Sit et bene-dícti- o :

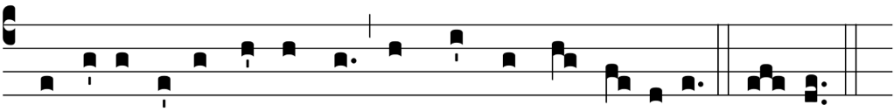

Pro-cedénti ab utróque Compar sit lau-dá-ti- o. A-men.

5. De genolls, doncs, adorem-lo,
aquest sagrament tant gran
i el qui en fou imatge antiga
deixi lloc al ritu nou;
que la nostra fe supleixi
el defecte dels sentits.

6. A Déu Pare i al Fill únic
donem glòria i honor,
majestat i benaurança,
força i benedicció.
I donem igual lloança
al qui procedeix d'ambdós. Amén.

Cant final

Virolai de la Mare de Déu de Montserrat

Música: Josep Rodoreda (1851-1922)
Lletra: Jacint Verdaguer (1845-1902). Versió original

- Tornada:

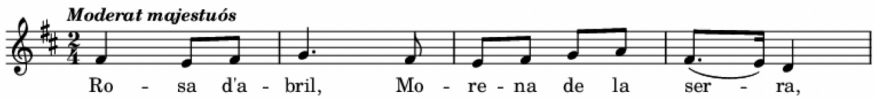

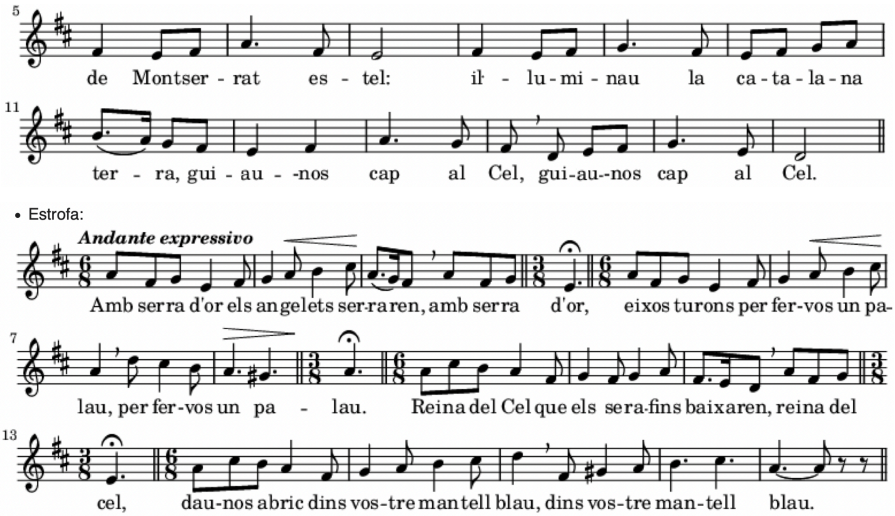

2. Alba naixent d'estrelles coronada,
Ciutat de Déu que somnià David,
a vostres peus la lluna s'és posada,
el sol sos raigs vos dóna per vestit.

3. Dels catalans sempre sereu Princesa,
dels espanyols Estrella d'Orient,
sigueu pels bons pilar de fortalesa,
pels pecadors el port de salvament.

4. Donau consol a qui la pàtria enyora
sens veure mai els cims de Montserrat;
en terra i mar oïu a qui us implora,
tornau a Déu els cors que l'han deixat.

5. Mística Font de l'aigua de la vida,
rajau del Cel al cor de mon país;
dons i virtuts deixau-li per florida;
feu-ne, si us plau, el vostre paradís.

6. Ditxosos ulls, Maria, els que us vegen!
ditxós el cor que s'obri a vostra llum!
Roser del Cel, que els serafins voltegen,
a ma oració donau vostre perfum.

7. Cedre gentil, del Líbano corona,
Arbre d'encens, Palmera de Sion,
el fruit sagrat que vostre amor ens dóna
és Jesucrist, el Redemptor del món.

8. Amb vostre nom comença nostra història
i és Montserrat el nostre Sinaí:
sien per tots l'escala de la glòria
eixos penyals coberts de romaní.

Cor Francesc Valls (dir.: Pere Lluís Biosca)

Catedral de Barcelona

© 2022 Catedral de Barcelona (ed. 6/2022)
Ad usum privatum